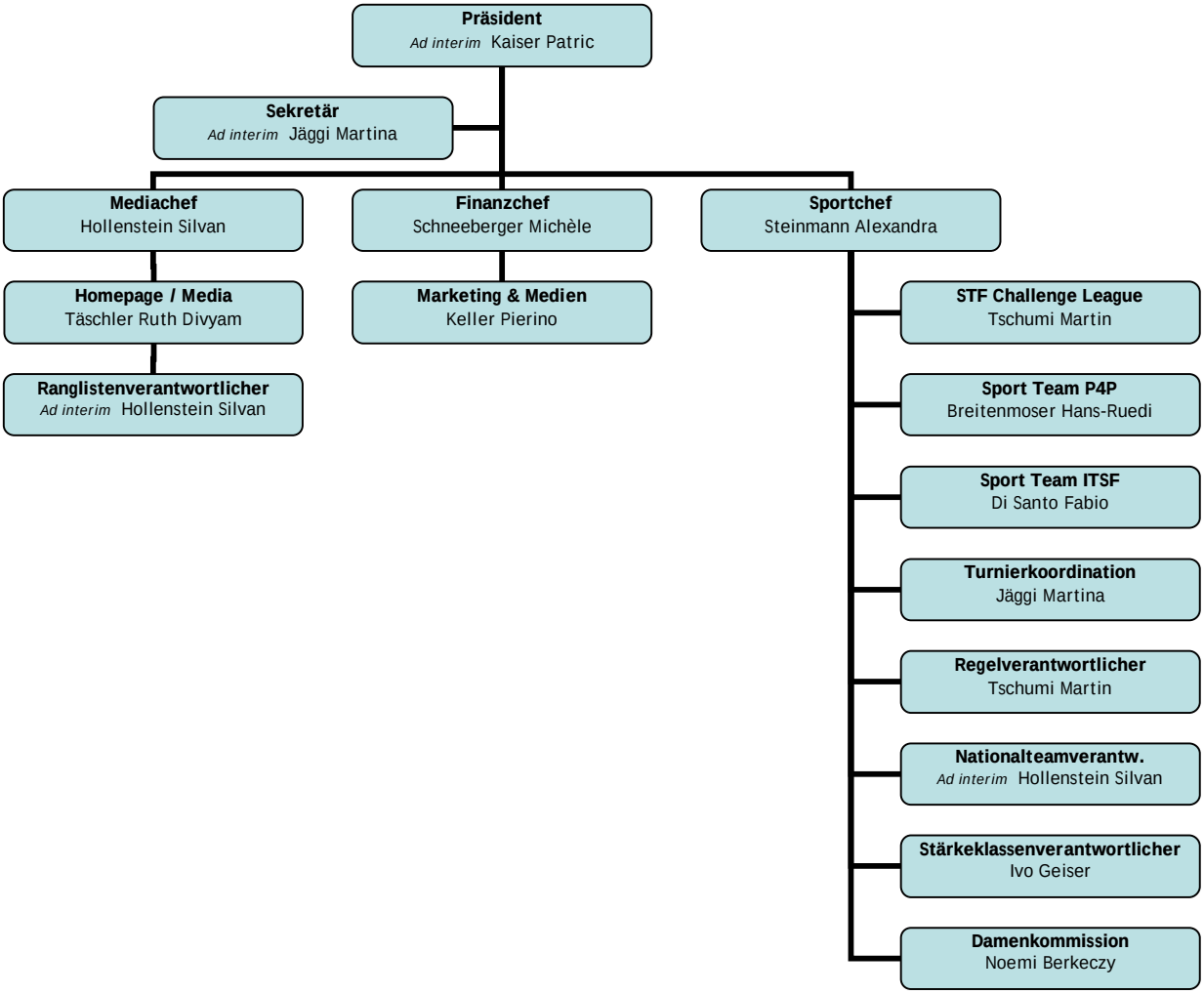
Präsident
Ad interim Kaiser Patric
Sekretär
Ad interim Jäggi Martina
Mediachef
Hollenstein Silvan
Finanzchef
Schneeberger Michèle
Sportchef
Steinmann Alexandra
Homepage / Media
Täschler Ruth Divyam
Marketing & Medien
Keller Pierino
Ranglistenverantwortlicher
Ad interim Hollenstein Silvan
STF Challenge League
Tschumi Martin
Sport Team P4P
Breitenmoser Hans-Ruedi
Sport Team ITSF
Di Santo Fabio
Turnierkoordination
Jäggi Martina
Regelverantwortlicher
Tschumi Martin
Nationalteamverantw.
Ad interim Hollenstein Silvan
Stärkeklassenverantwortlicher
Ivo Geiser
Damenkommission
Noemi Berkeczy